

# Om flygfyrar, luftleder och Jönköpings gamla flygplats

Jönköping, 2019-10-22. Bo Justusson.

På 1930-talet anlades Luftleder med  
flygfyrar med roterande strålkastare,  
och hjälplandningsplatser.

Bilder från: [www.justus2.se/flyg](http://www.justus2.se/flyg)

# Fyrstrålkastare 163 i Jönköping



*Flygning nr 5 1934*

# Bilder från reparationen

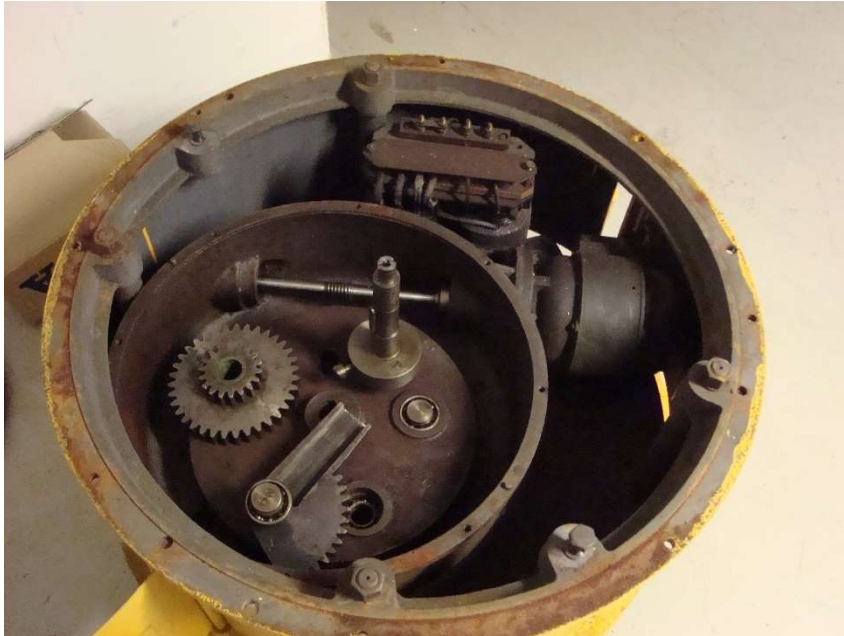

**Fyrmysterier:** Har nr 163, men Ekebergfyren hade nr 113.  
Varifrån? - Till Axamo år 1991! - Ekebergfyren revs ca 1961.  
Adresslapp: AGA och Harplinge?  
Varför trasig? När och var sönder?                      Forskning återstår!  
**Nytt 23 okt:** troligen från LFV Arlandasamlingar.

# Nattpostflyg Ju W33 – Start Barkarby. Öppen cockpit! Ej blindflyg först.



# Junkersplan vanligast!

Monterades i Sverige efter VK1!

Ju W34 i Arlandasamlingarna, med vingar 2019



# Flygleder, karta 1944

1. Stockholm – Malmö
2. Göteborg – Malmö
3. Stockholm – Åland - Helsingfors

Flygfyrar,  
Flygplatser,  
Hjälplandnings-  
fält

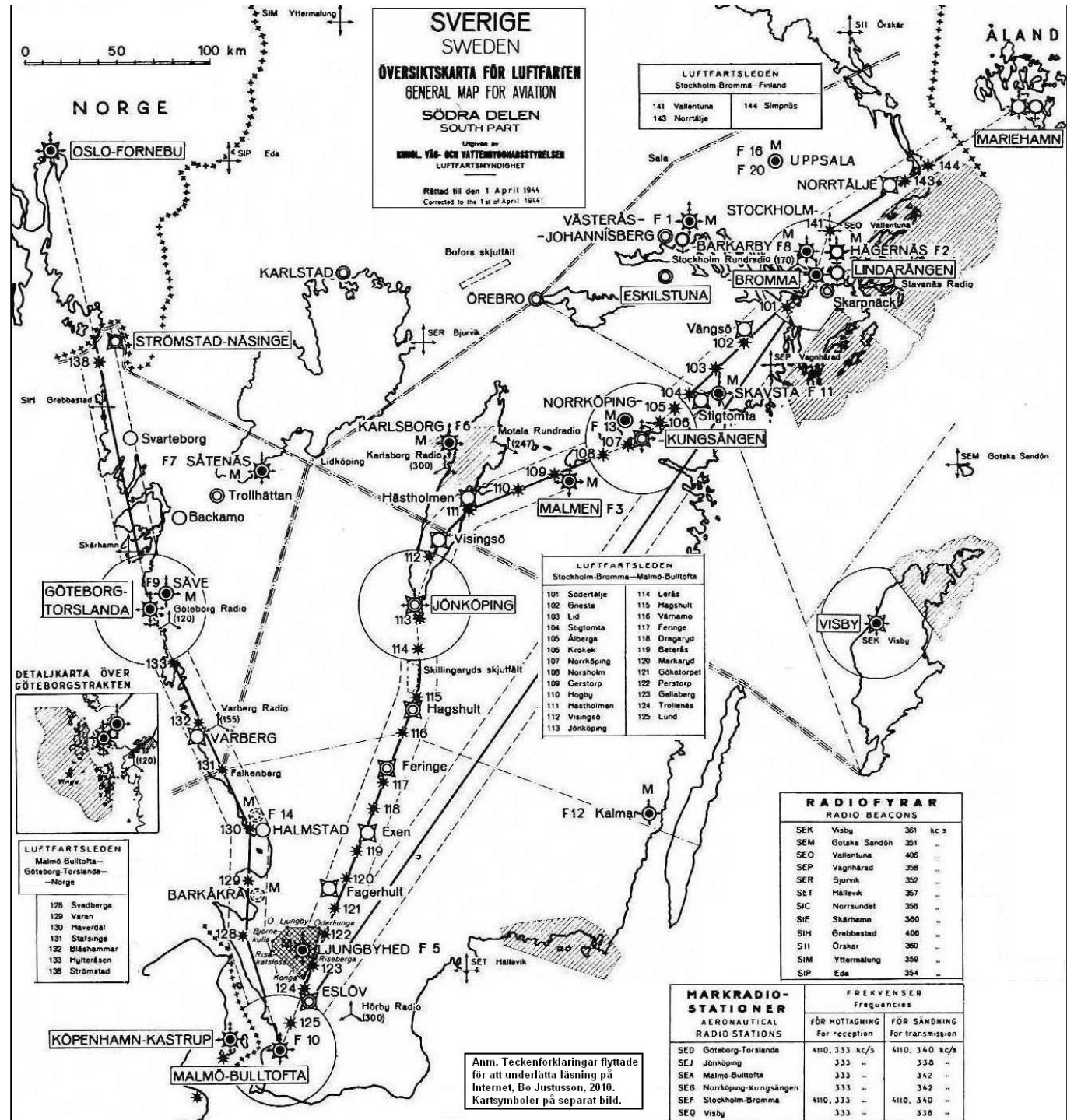

# Nattpostflyg i Europa på 1930-talet

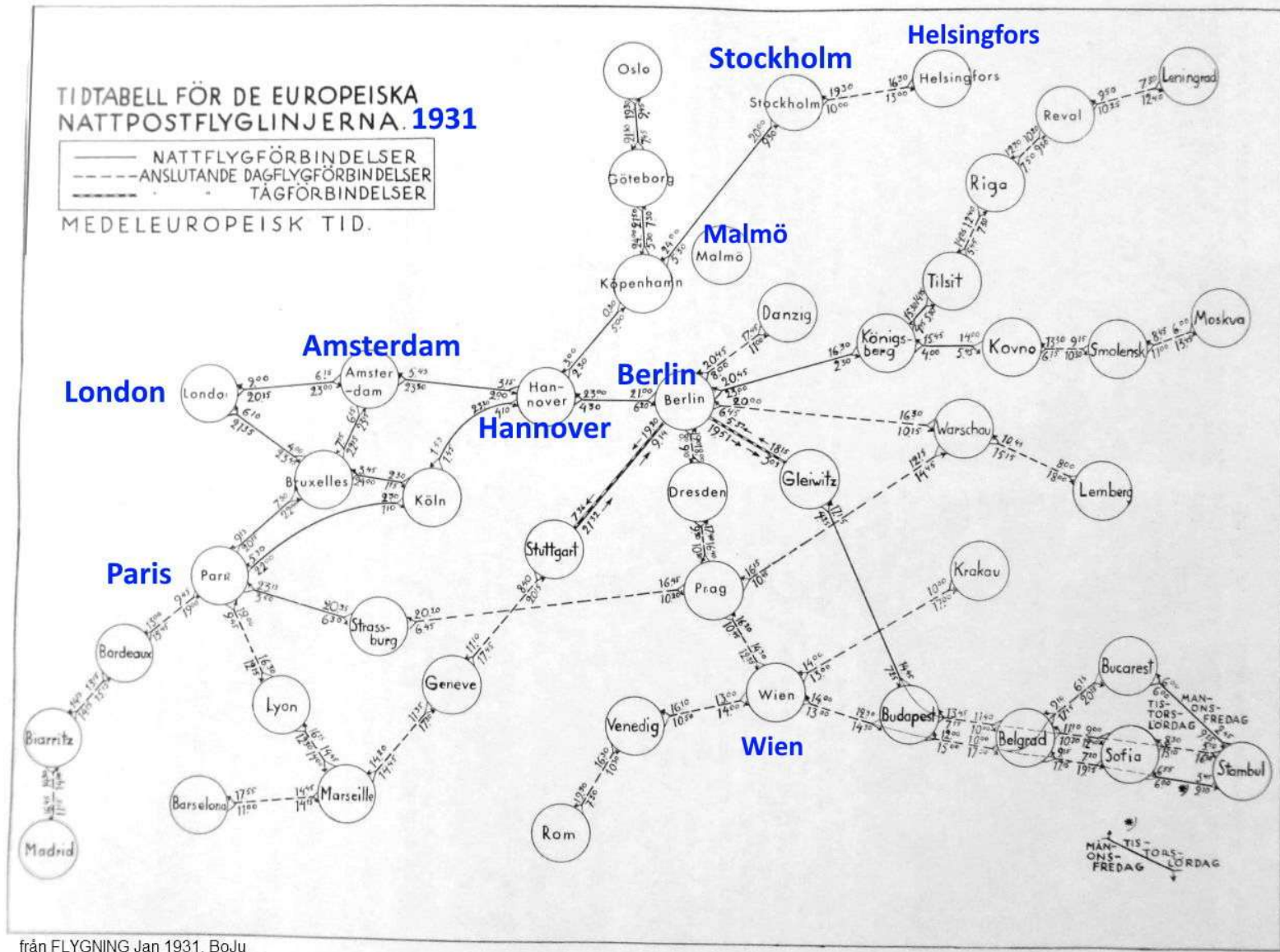

från FLYGNING Jan 1931, BoJu

# Nattflyg var farligt – flera dödsolyckor



562. ABA:s första stora olycka hände natten mellan 30.—31. augusti 1932 då trotjänaren "SVEALAND", Junkers G. 23 totalförstördes vid Tubergen vid holländsk-tyska gränsen. Nattpostpionjären K.B. Liljeberg och radiotelegrafisten Nils Uttergård förolyckades. / The first major disaster for ABA was the crash of the night mail plane from Amsterdam to Malmö at Tubergen on the Dutch-German frontier August 30—31st 1932. The Junkers G. 23 "SVEALAND" struck a factory-chimney in bad weather and the night mail pioneerpilot K.G. Liljeberg was killed together with the radio operator Nils Uttergård.



# Norrtälje, flygfyr på gamla vattentornet (2005)



© Eber Ohlsson 2005

# Fyren plockas ner för renovering 2010



# El-utrustning och växellåda



# Strålkastaren, prismor, lampor - byts vid fel



# Fyren nyinvigd, jan 2011



# 2014 även rutschbana till nya badhuset



# **Fyr 103 i Lid, Sörmland**

**- Vanligast var fyr med  
järnmast.**

**Fyra betongfundament:  
ett under masten,  
tre för stagen.**

**Bra bild från 1930-talet.**

**En mast är bevarad vid  
LFV i Norrköping!**



# Inventering av flygfyrplatser

Jag och ett 20-tal andra har hjälpts åt

- Småland bl.a.:
  - Håkan Hedbjörk
  - Agne Rybeck
  - Tommy Karlberg
  - Martin Forsberg
- Skillingarydsgruppen  
Inge Bergström, Nils Bondeson,  
Kåre Boberg, Per Bunnstad,  
Gustav Lindström, Arne Andersson,  
även gamla  
foton.
- Egna minnen m.m.
  - Gulli Linder, Visingsö
  - Bengt Eriksson
  - Tommy Clementzlor,  
besökt Gökatorpet!
  - och flera...



## Vingar över Ljungheden

Ett kapitel i svensk flyghistoria

Flyghistoriska Gruppen  
Skillingaryd



# Flygkartor 1930-tal, bl.a. ruttkartor som piloten rullade fram. Detalj Jönköping



Närmaste flygfyrar: Visingsö - Jkpg - Lerås

**Bild 17**

---

**B1**

Bo; 2019-08-27

# Ekonomisk karta 1954 – fyren kvar!

Filformat för visning av kartor/akter ● DjVu ○ PNG ⓘ

[Tillbaka till träfflistan](#) | [Ny sökning](#) | [Visa/dölj info](#) ▶

Ekonomisk karta, kartlagd 1954, från Lantmäteriet Historiska kartor på Internet

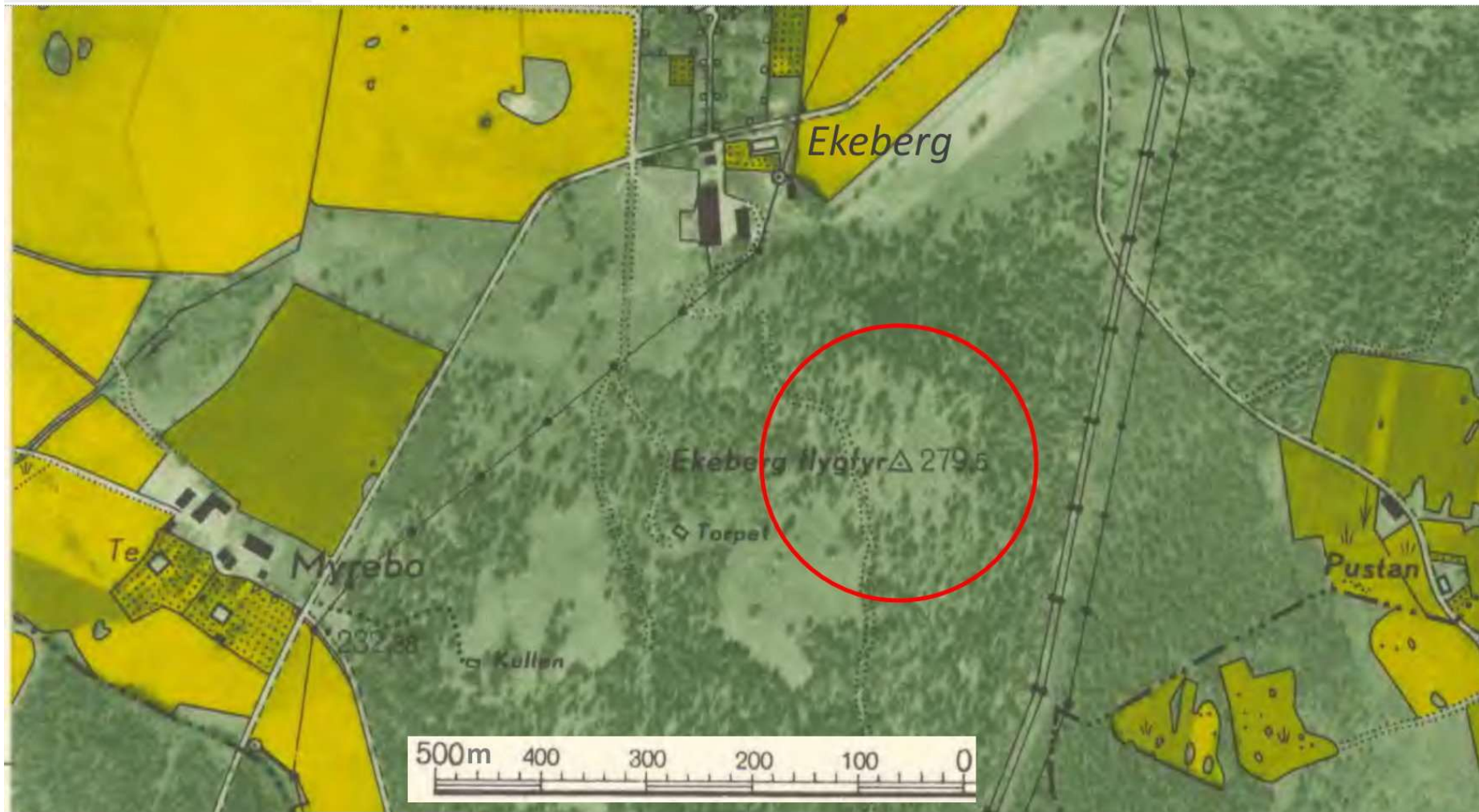

Vad är lycka? - Hitta fyra betongklumpar!



Inventering: Håkan Hedbjörk – även Hästholmen!

# Flygfyr 113 Jönköping - 1930-tal + idag

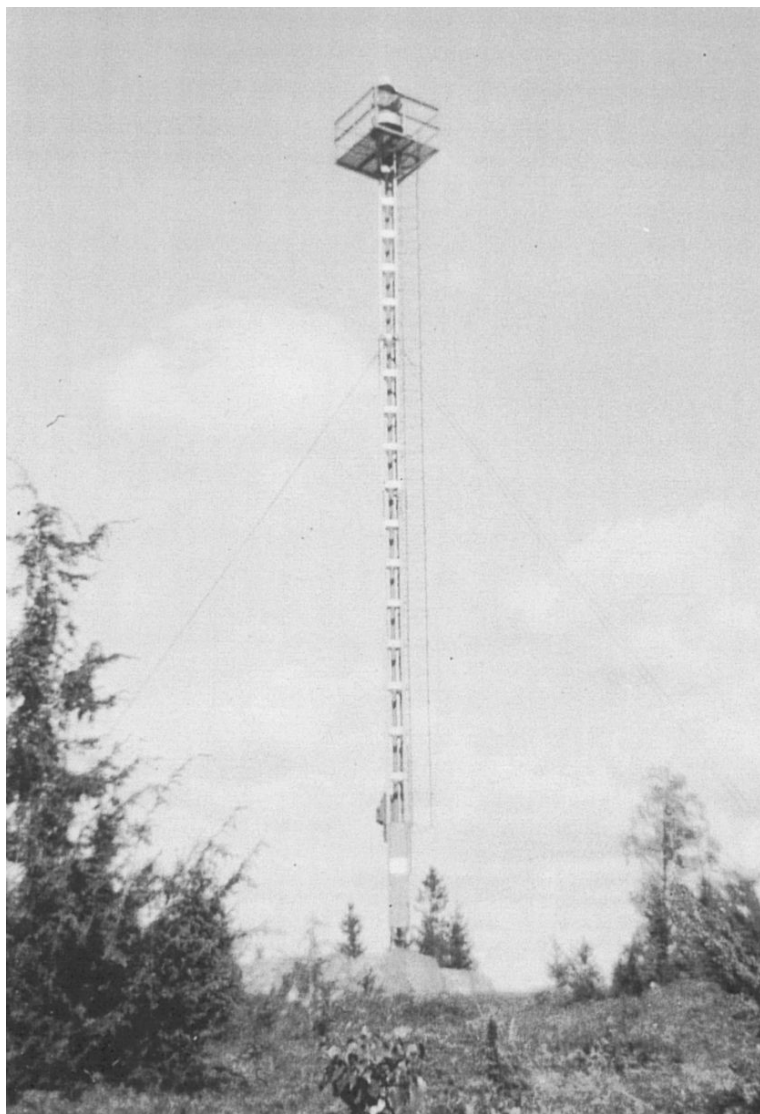

# Ortnamnsregistret – min första sökträff!

Ekeberg flygfyr

Ortnamnsregistret, Institutet för språk och folkminne

[http://www2.sofi.se/SOFIU/topo1951/\\_cdweb](http://www2.sofi.se/SOFIU/topo1951/_cdweb)

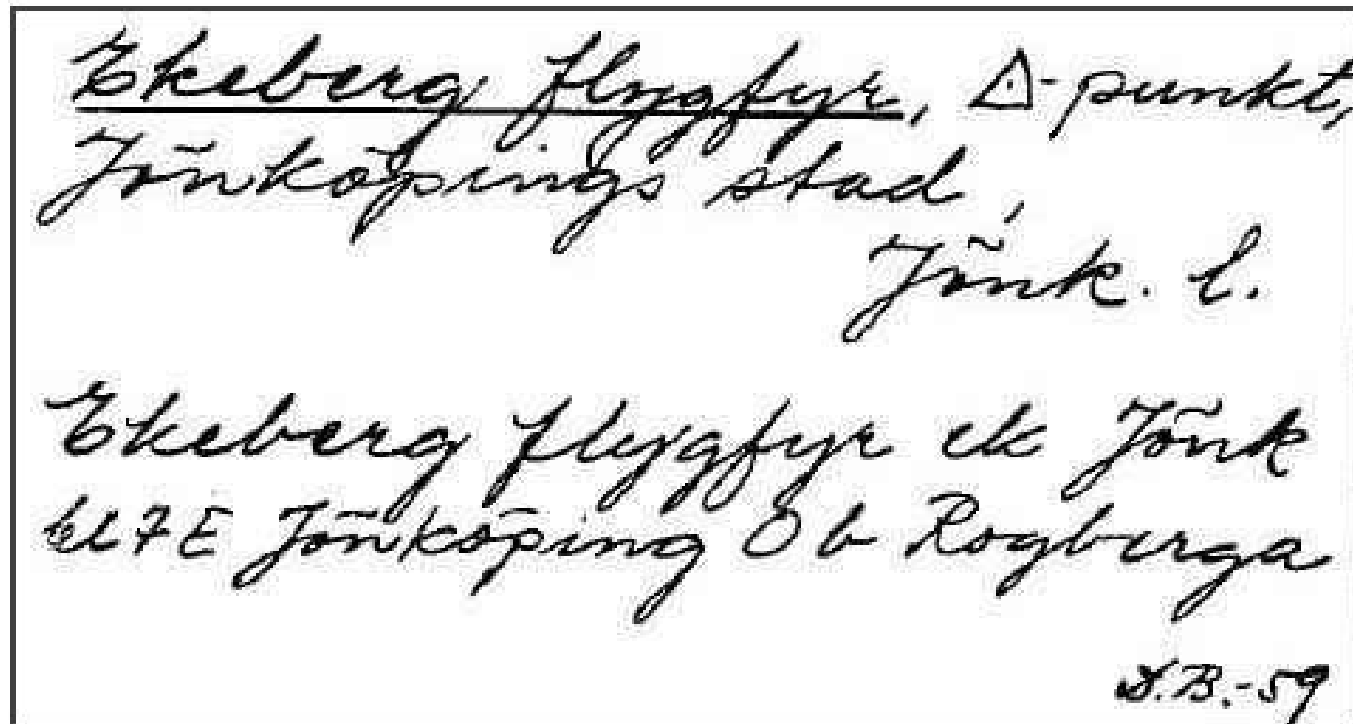

# Fyr 115 Hagshult, vid triangelpunkt



Inventering Agne Rybeck, även Lerås, Värnamo, Feringe

Åland, Finland – vackra betongtorn  
för flygfyrarna. Här Iniö.





Berlin-Königsberg, efter VK2 i Polen,  
med många master bevarade!



# Optiska fyrrar – sedan A/N-radiofyrrar

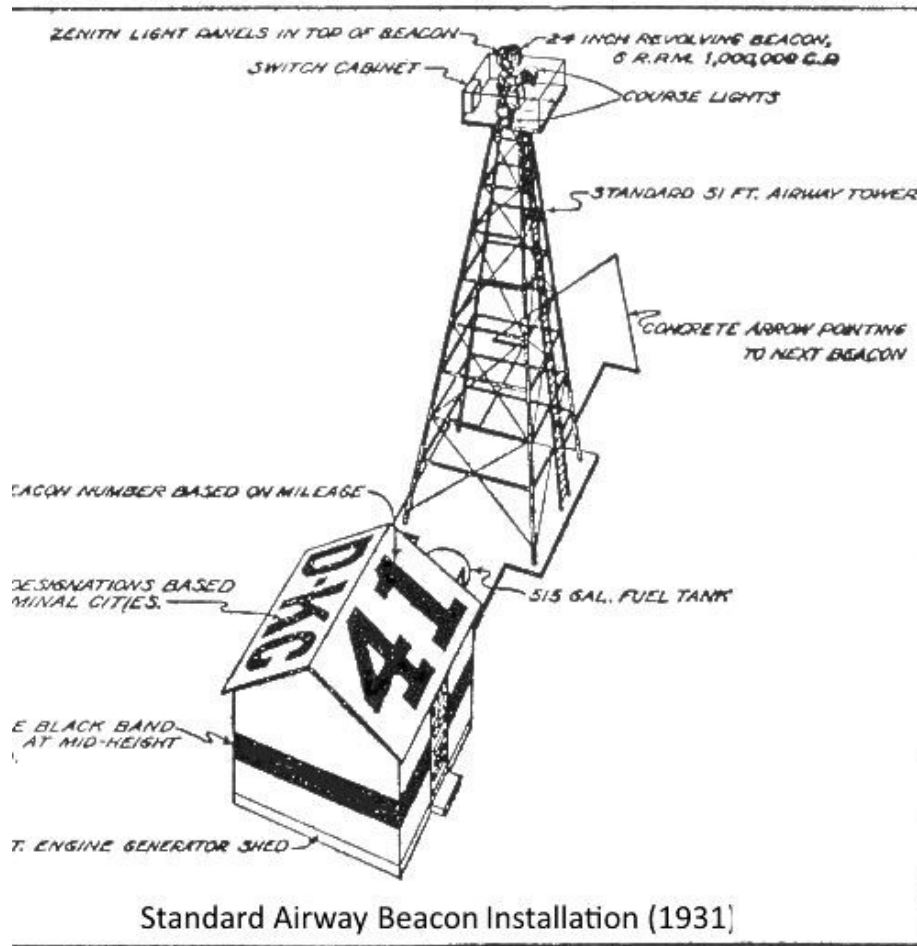

# Film: SF Trafikflygning 1931

- Svart/vit stumfilm
- Texter visas för kort.
- Jag läser upp dem!
- Många flygfilmer gjordes på 1930-talet.
- Fler videor länkade på min webbplats.



# Teknikutveckling 1920-1930-talen

## Flygets "Gyllene årtionden"

- Flygplan – från trä, stålrör, vajer, tyg till helmetall och strömlinjeform
- Radioteknik – från telegrafi till telefoni, från markpejl till ADF ombord, och ILS
- USA – föregångare: ljusfyrrar, radiofyrrar, DC-3 även Tyskland: ILS, Telefunken, Junkersplan

Teknikutveckling – 1920-1930-talen kallas de Gyllene åren. Jämför plan från 1916 och 1936:



DC-3, Vallentuna 2014.  
- 16 okt 2019 **till Kina!**



# Junkers metallplan – duralumin, rörfackverk, korrugerade plåtar

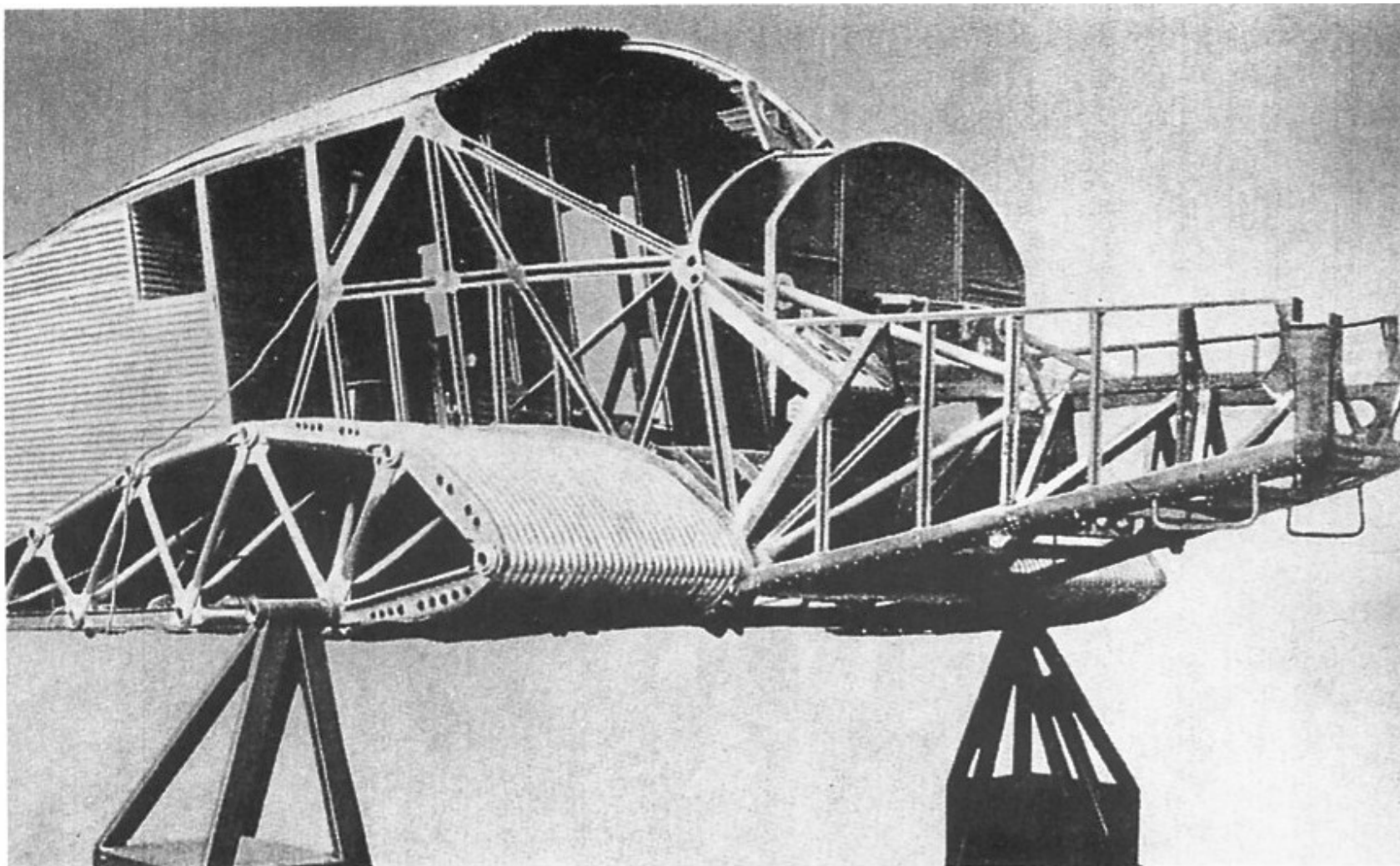

Uppbyggnaden av F 13 ur två olika vinklar. Speciellt på den undre bilden framgår den för Junkers

# DC-3 - framtidsplanet - 800+12000 tillverkade

Tips: Haynes *Owners Workshop Manual*

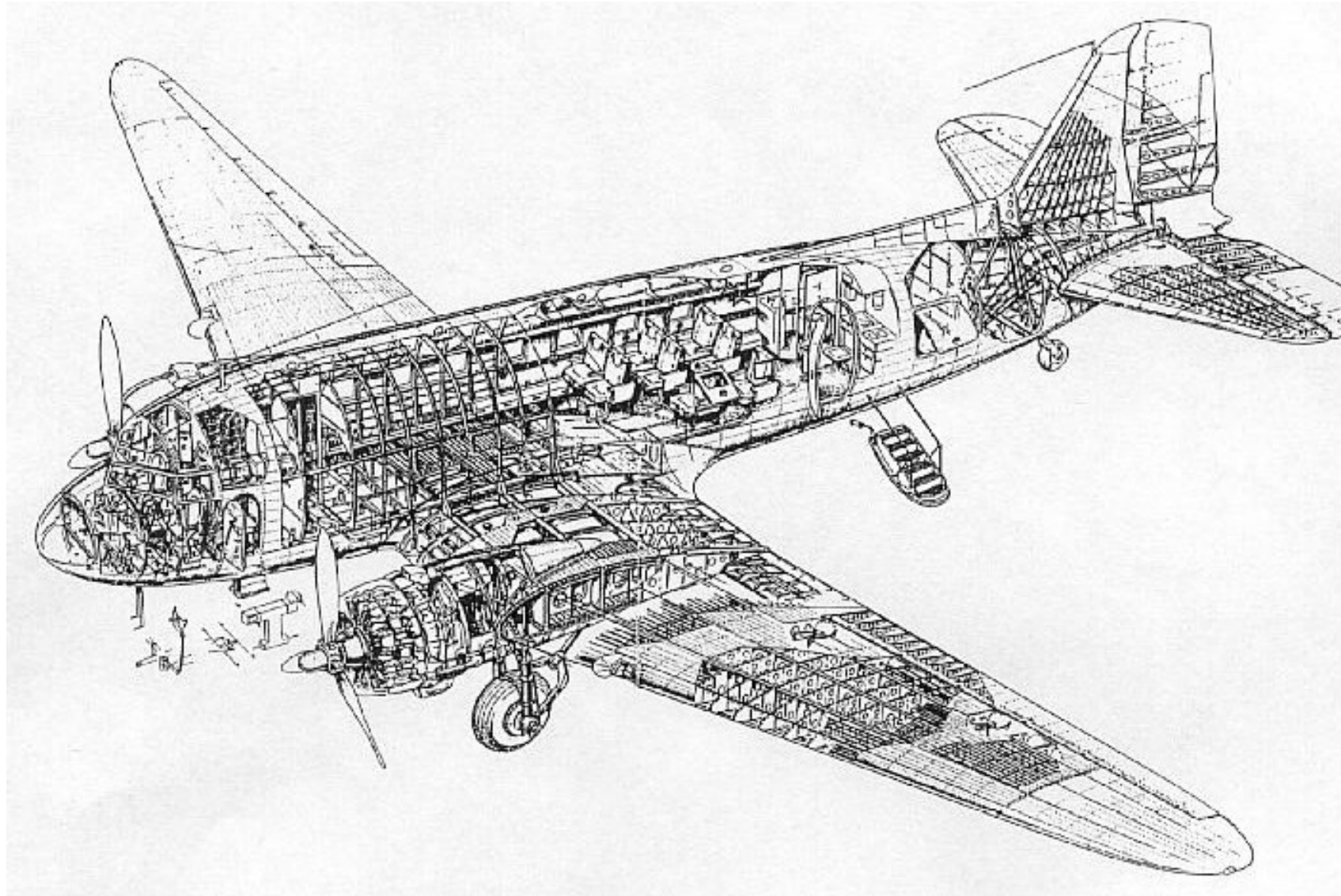

# Teknikutveckling – cockpit från första världskriget resp. DC-3 som kom 1936





# Bok "På säkra vingar. ABA 20år" Teknisk! (ska komma skannad på min webbplats! 2019)

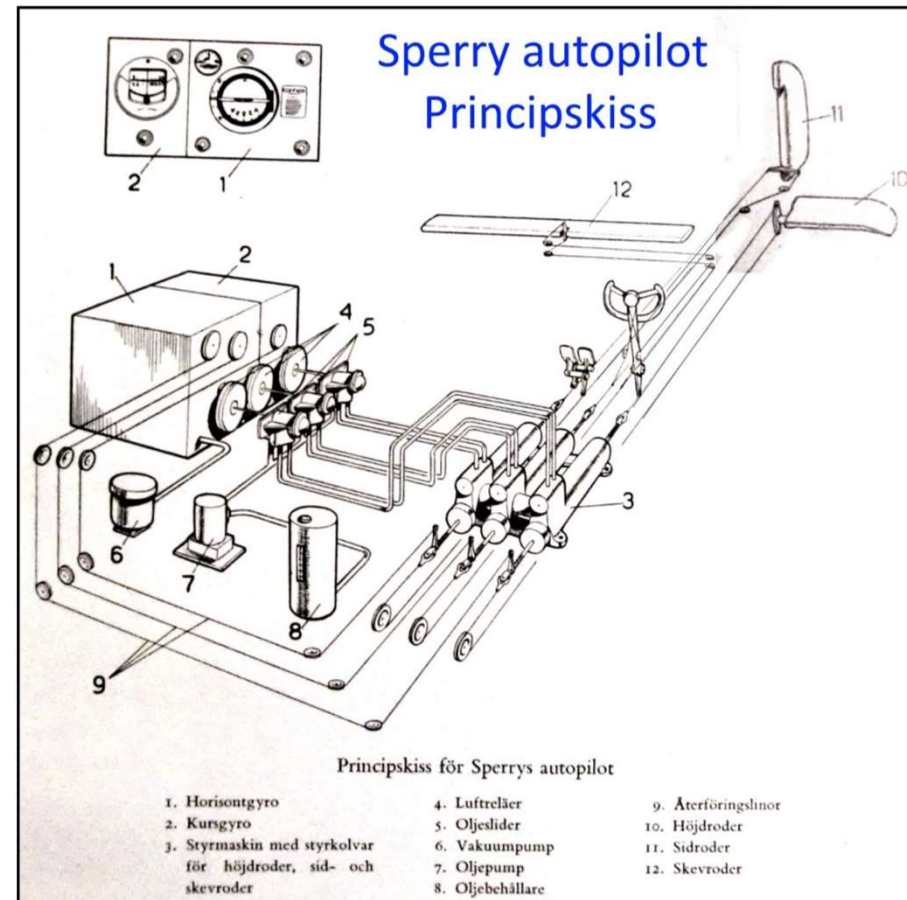
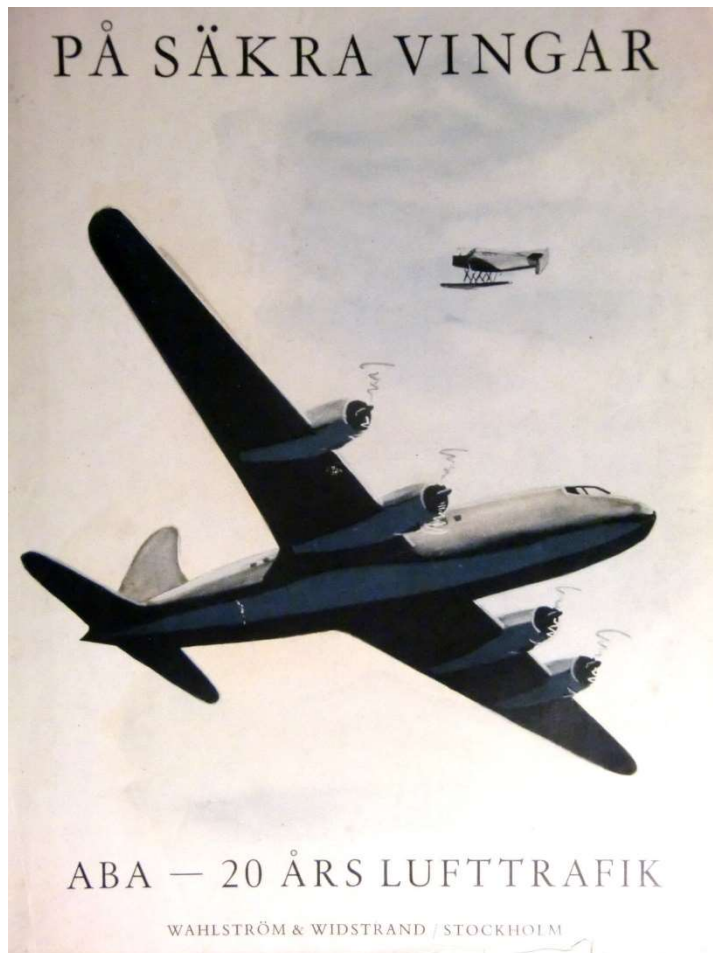

# Radioteknik – svårt, men kolla **antenn**er!

## här med Jönköpings gamla flygplats (1935-1961)

- 1937 radio – 333kHz, 900m ”Långvåg”, telegrafi
- 1941 radiopejl – Adcock, 338/333 kHz, marktelegrafi till andra pejlstationer - korspejla!
- 1947/48 Kontrolltorn, KV-radio 3MHz 99m, telefoni
- 1949/1953 UKV-radio 116/121MHz 2.5m (VHF), UK-pejl, LV-sändaren blev NDB-fyr (några år)
- 1953 Instrumentlandning, ICAO reversal-procedure, ra-locators i Gisebo o. N Rocksjön
- 1957/58 ILS kurssändare (ej glidbane)

Fakta via LFS Flygplatskartor, nu hos Riksarkivet Arninge, se min webbplats!  
Hjälp från Bertil Bengtsson Bollebygd, radiotekniker Torslanda.

# Jönköpings gamla flygplats vid Rocksjön, invigd 1935



AK-arbete 1933-1935. Gräsfält. Sank mark - utfyllnad. Vaktrum, ej torn .

# LFM Flygplatskartor, ny info många år

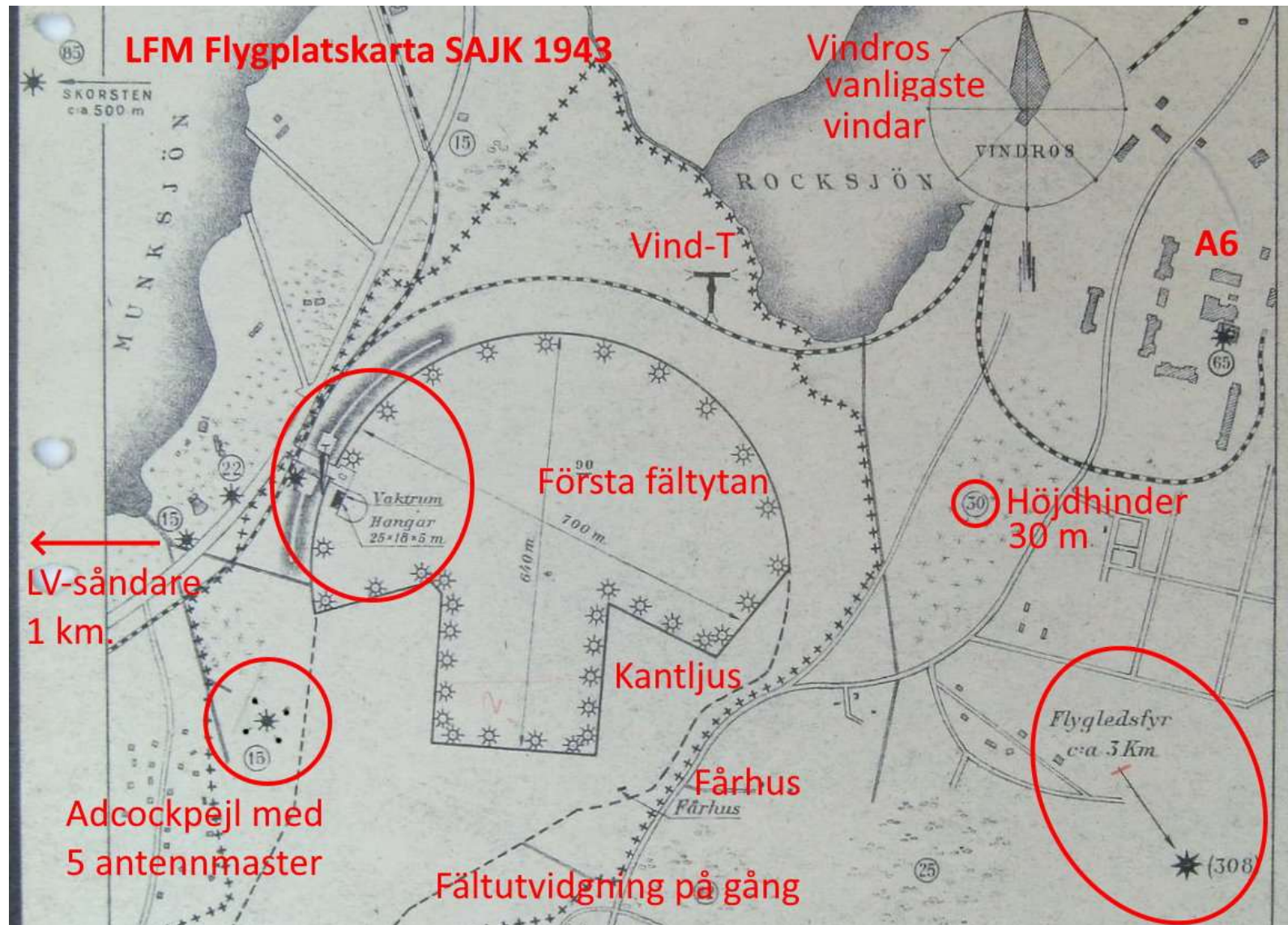

# Radio "långvåg" 1930-talet, Jönköping

Detalj vänstra delen.  
LV-sändare, antennmast



Mottagare i hangaren/vaktrum – **Foto sökes, där antenner syns.**

Sändare 1km V, vid Nimoverken, syd Munksjön. Den blev senare NDB en kort tid.

# Adcockpejl, "Långvåg", Jkpg 1941

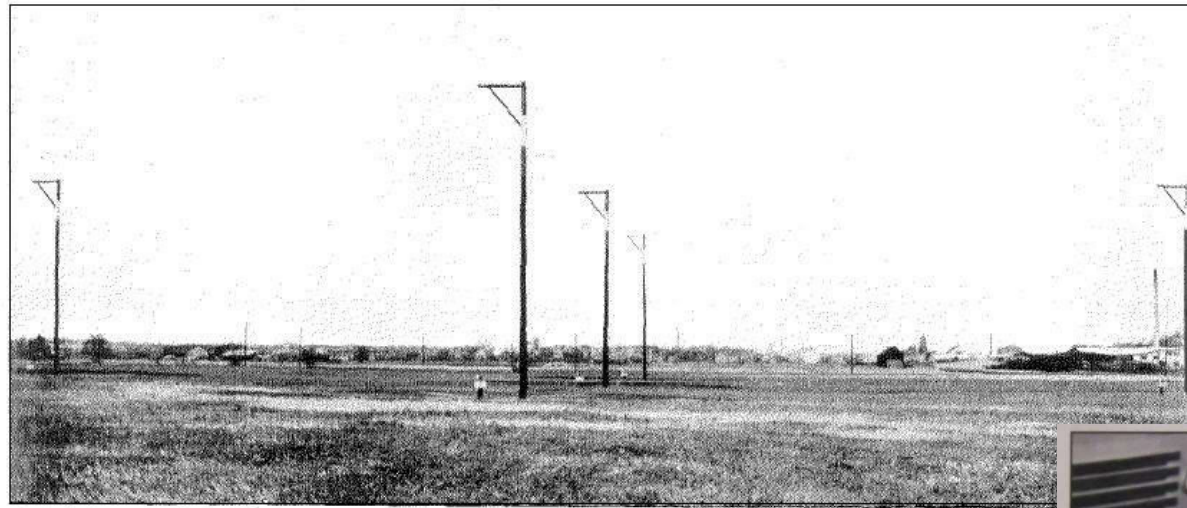

Adcock-pejl Norrköping

Fig. 13—Group of Five Aerials at Norrköping .

Foto Norrköping.

I Jönköping 300m syd  
hangaren. **Foto sökes!**

Marktelegrafinät emellan!

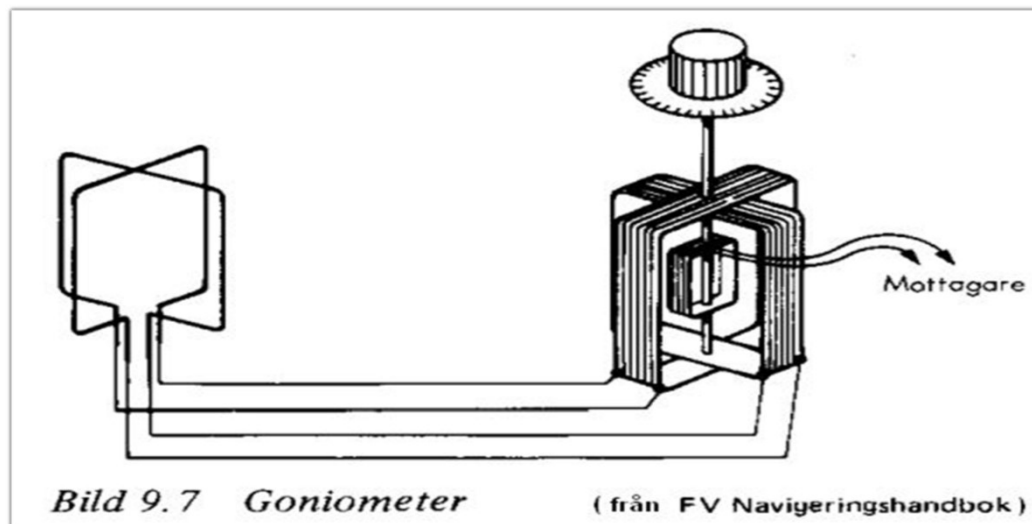

# Jönköping, tornet med radio-antenner, 1957

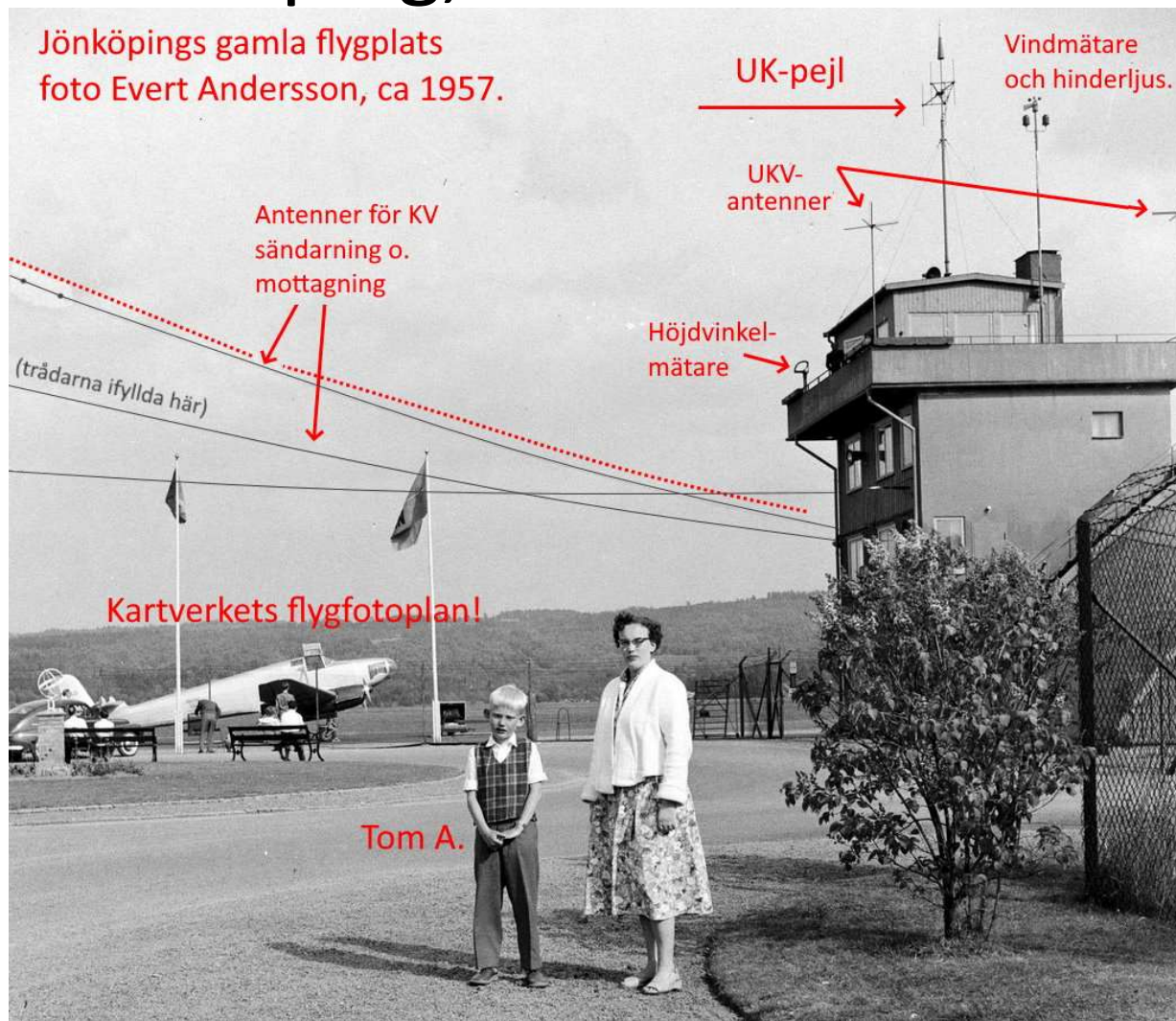

Stationschef C-G Rydelius vid UK-pejlen

# Radio: Com - Pejl - NDB-fyr



NDB-fyr 1930-tal  
och 1960-tal.  
NDB även idag!





# Flygleder 1955 med NDB-fyrar

Flygning Bromma till  
Jönköping, via NDB i  
- Vagnhärad och  
- Överum.

Frånpejling Överum,  
tills får in Gisebo.

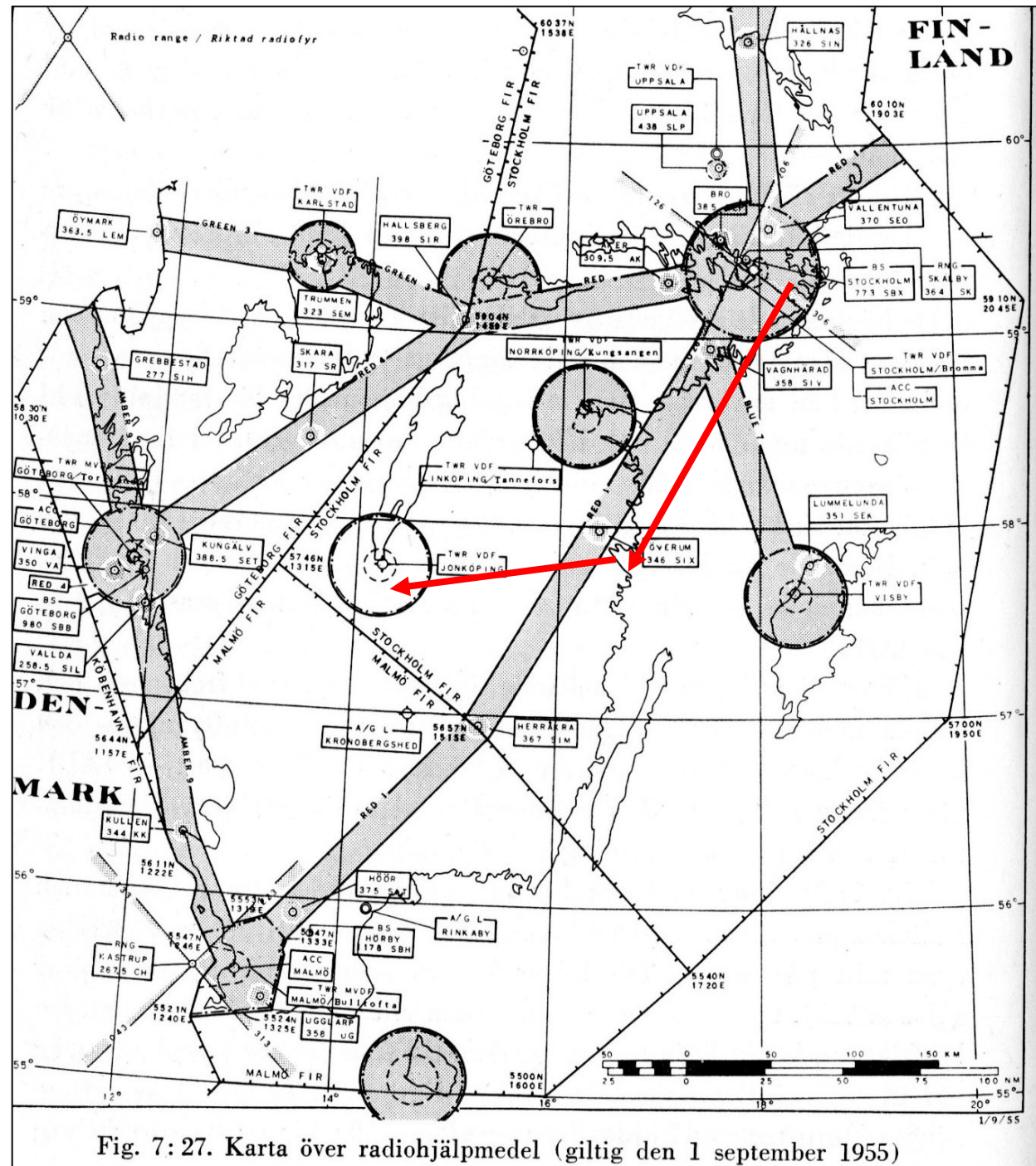
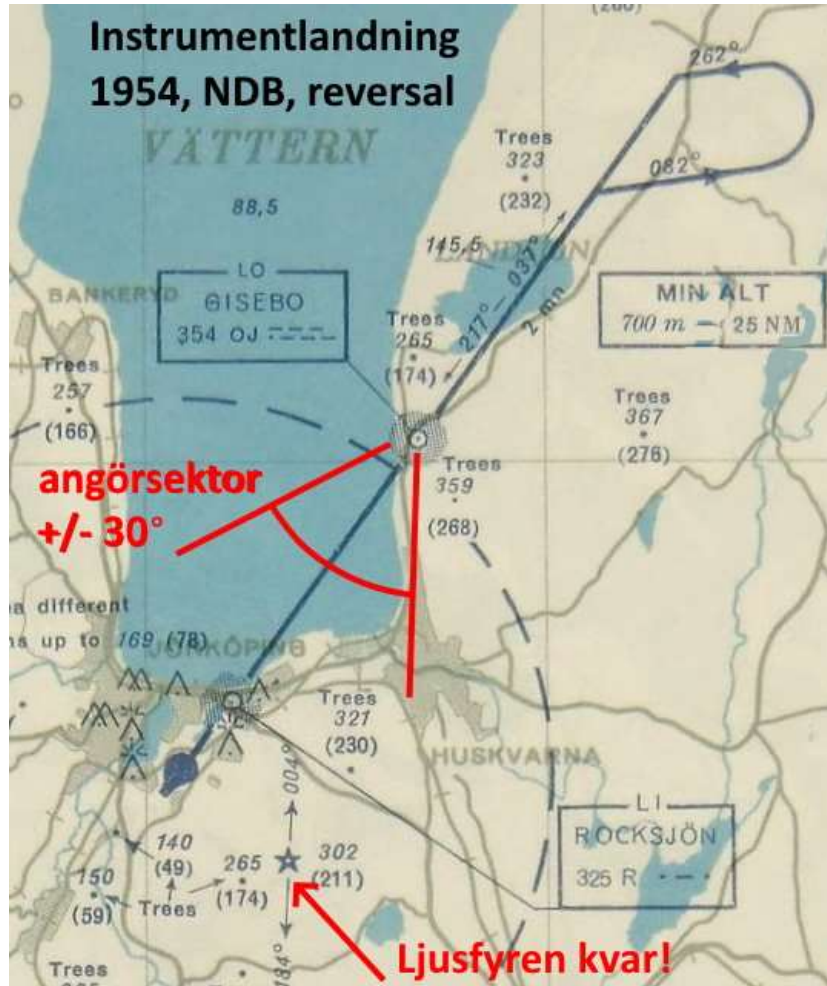
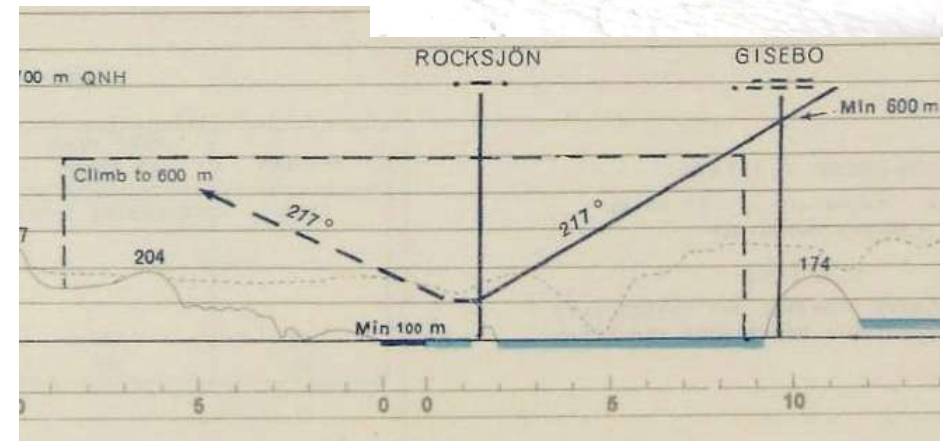

Fig. 7: 27. Karta över radiohjälpmedel (giltig den 1 september 1955)

# 1954 Första IFR landnings-procedur. Radio compass.



Locators:  
GISEBO  
354 kHz  
ROCKSJÖN  
325 kHz



OBS Ljusfyren kvar 1954! - Anm. Reversals blev ersatta av Racetrack.  
- Prova i flygsimulator! Svårt och intressant!

# Inventering av radiofyr Gisebo

Gammalt foto från Caltex-macken vid gamla Riksettan.

Och foto idag uppifrån fyrens plats. Kvar bara en järnögla...

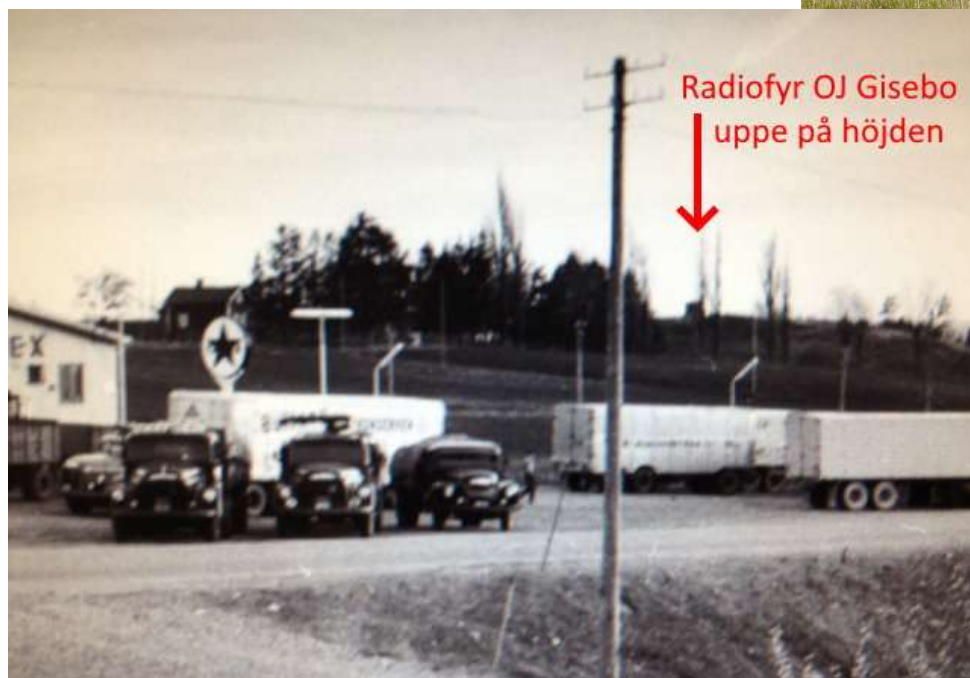

Foton och inventering:  
Jerker Rosenqvist

# Google Earth - Över Gisebo på väg mot gamla fältet

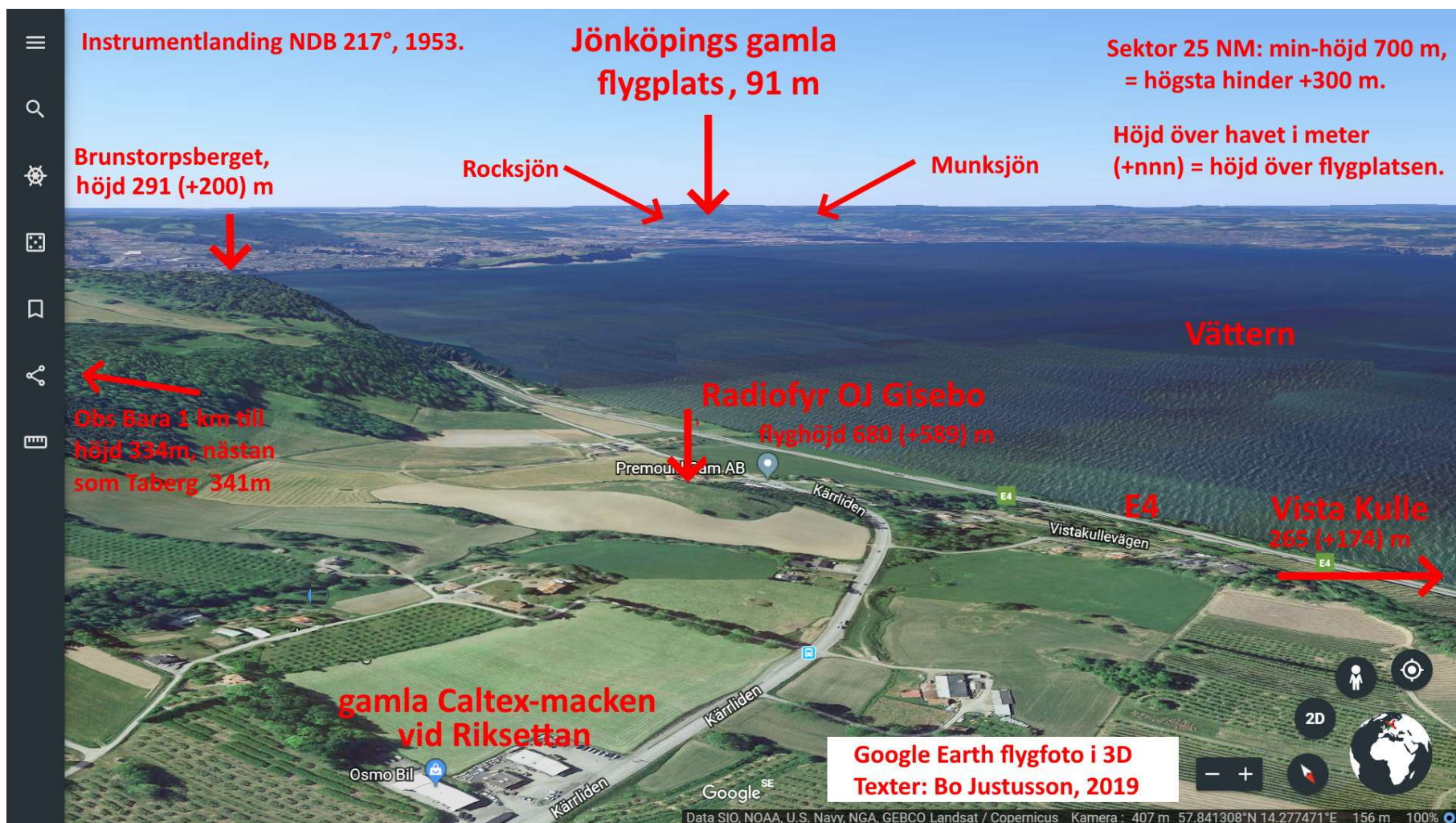

Så har kan det se ut i nya Microsoft Flight Simulator 2020.  
Anm. Höjduppgifterna t.v. lite justerade 2019-10-24.

# Idag: ILS Landning på ESGJ Jönköping

- racetrack men ofta ger trafikledaren vectoring.

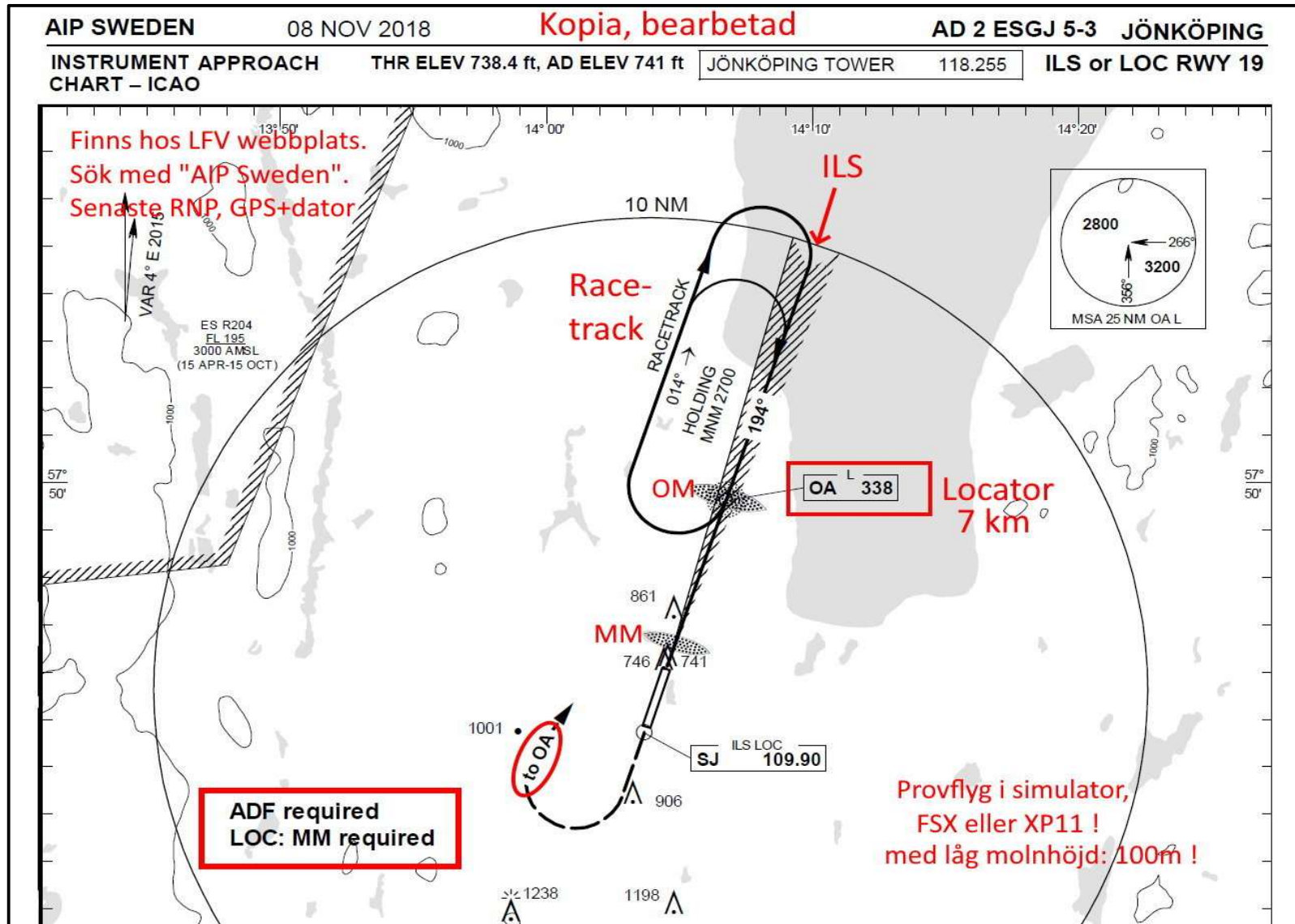

# Flygplanens radioutrustning - VK1

Gnistsändare VK1, för eldledning av artilleri m/17. FVM.

Skildras i *"Biggles i strid"* – dokumentärt underlag! Ej ra-mottagare!

VK1 även i *"Biggles, stridsflygaren"* och *"Biggles åter i elden"*.

-- OBS Rullarna är **släpantenner**, rullades ut, för långvåg! --

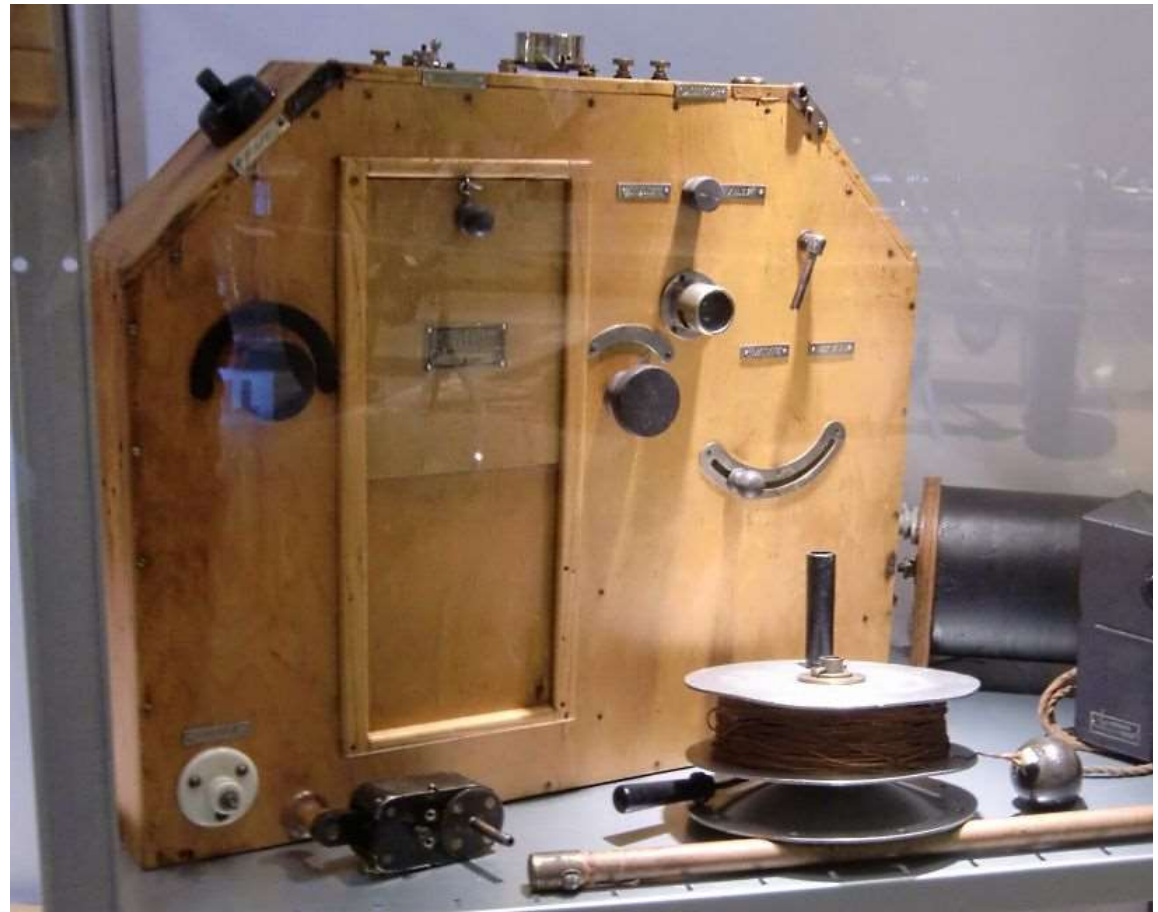
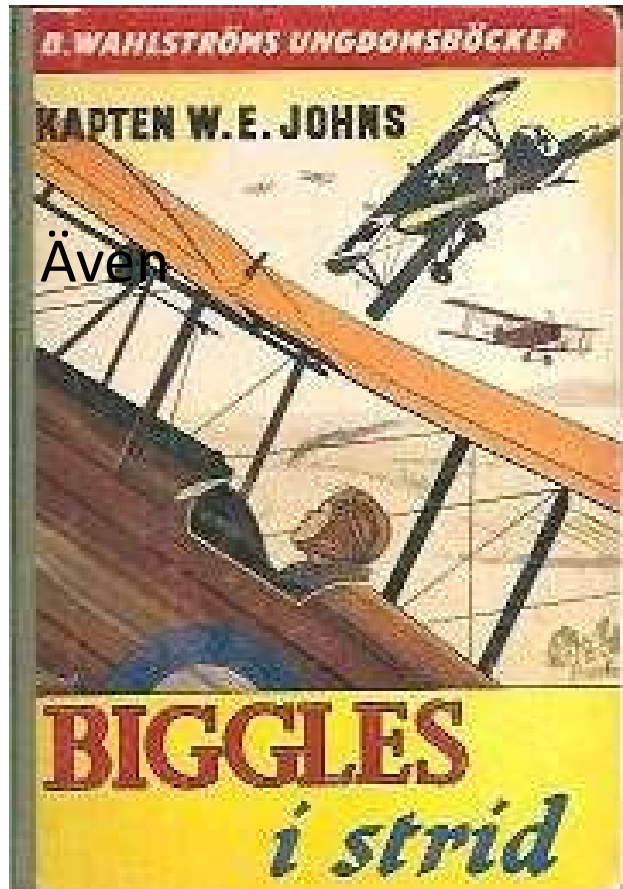

# Flygplanens pejlar – 1930-1950-tal

Loop-antenn på cockpit.  
Vreds av radiooperatör.  
Ju52 1934 på Bulltofta.



Loop-antenn med motor.  
I kåpa, till ADF, 1939.  
Automatic Direction Finder.



29 Tunnan ADF-pejl, 1950  
pejlspole, manöverlåda.  
Smidigt enligt Valter Ju.



# Moderna pejlar – ombord och mark

Vit dosa med två korslagda antennspolar. (foto inuti sökes!) och RMI-instrument.

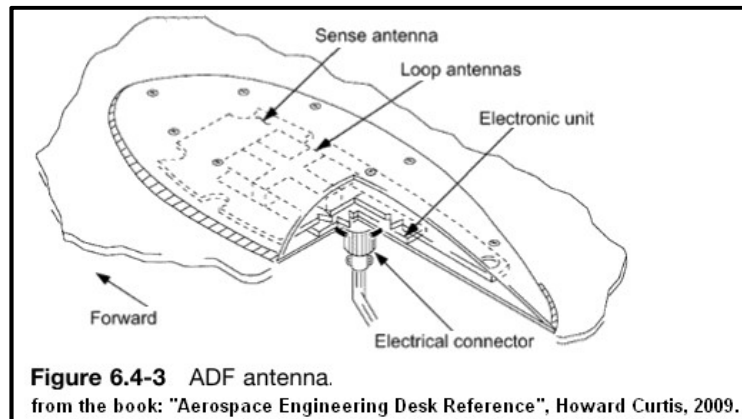

VHF-pejl, ILS glidbane- och kurssändare





Hur var det att flyga på Jönköping?

Prova i flygsimulator X-Plane 11.

DC-3 på gräs, banljus, tröskelljus, kantskärmar



DC-3 från AIRTACO, bildat 1950, tidningsflyg! In i Linjeflyg 1957.

# Upplev ljusfyrrar i flygsimulator X-Plane 11! På väg norrut mot fyren, Vättern i bakgrunden



X-Plane 11 addons: Flygfyrar och Junkers F13, old cockpit, Bo Ju.

I simulator: väster om flygfältet, mot söder.  
Notera: Fyren och banljus. Inga gatuljus!



# Flygsimulatorer använder GIS-data: höjddata, flyg/satellitfoton, byggnader

- i aerofly fs 2, över Schweiz



MS Flight Sim 2020, preview

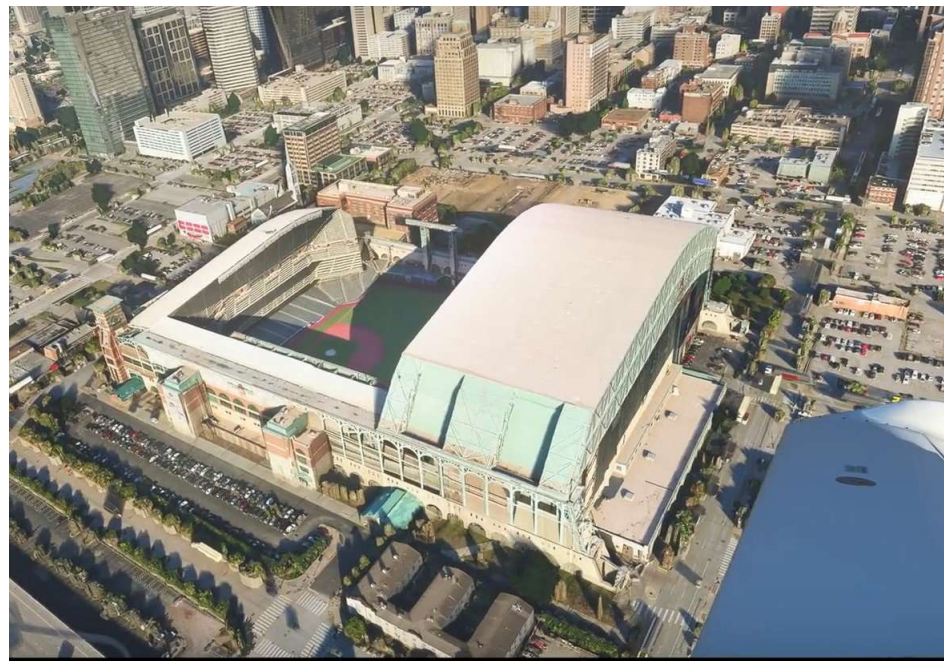

Tänk er sedan detta med i Virtual Reality, dvs i VR-glasögon

Microsoft Flight Simulator - helt ny 2020!  
Scenerier via GIS-data och Google Earth foton.  
Här inflygning från norr mot gamla fältets plats



# Nutida olyckor: 2012 C130 Kebnekaise 2016 Postplan i Lappland



Komplicerade plan  
kan ge svårtolkade  
fel. Datorproblem.



Pilotskicklighet  
lika viktig idag  
som förr!

# Webbplats: justus2.se/flyg

## om fyrar, radio, kartor, simulatorer, videotips

C:\Users\Bo\... Flyg - Bo. X Jönköpingsfly IAIP - ESGJ JÖ Sök arkiv - NAD  
www.justus2.se/flyg/

Flyg - Bo Justusson - www.justus2.se/flyg  • in\_English

### • Flygsimulatorer



..FS2020, aeroflyFS2, XPlane11, autopilot, scenerier, cockpit-sim..

• Flyg gammaldags i sim!

### • Alla Nyheter



• Historik nattpostflyg, fyrar  
• Teknik, luftleder, fyrar

### • Gamla Flygkartor

Routekartor:  
- Stockholm-Malmö-Göteb.  
- Finland, USA

- Luftleder  
- Flygplatskartor

### • Tidiga flygplatser

### • Radiofyrar

- Pejlr, NDB, VOR  
- Radio ersatte ljus~1950  
- Luftleder, kartor



### NYHETER - något nytt varje månad!

**Sept-okt 2019 • Jönköpings gamla flygplats**  
Utveckling 1935-1961 visad med Luftfartsmyndighetens kartor, och foton.

**Obs! Föredrag 22 okt i Jönköping!**







Flygplatskarta 1958





Hangaren byggs 1934

**NY 8 Aug 2019 • ESSN Norrtälje i simulator**  
- scenerier för X-Plane 11 och FSX. - Flyg idag eller med gammaldags navigering.



NDB radiofyr, kHz, ID  Optisk flygfyr  
NDB Erken 383, ERK.  Mariehamn  
 Singsås  
ESSN Norrtälje, Mellingeholm.  
Räy 07/23

**NY 30 Juli 2019 • Flight Simulator 2020 -**  
Microsoft har annonserat en helt ny version med modernt program, satellitdata, AI m.m. - Översikt



**NY 21 Juli 2019 • Mystisk bevarad fyr på Flygvapenmuseum** - okänt ursprung, rödmålad, luftledsmodell, extra lins, modern el. Kanske använd som sjöfartsfyr?





### Flyg förr i tiden

om flygfyrar, postflyg, kartor av Bo Justusson



Ljusfyr från 1930-talet, för nattpostflyg →



### • Flygfyrar i Norden per flygled:

-  Stockholm-Jönköping
-  Jönköping-Malmö
-  Göteborg-Malmö

### Fyrarna visade i Google Maps -



• med länkar till mina fyrsidor



-  Stockholm-
-  Mariehamn-
-  Helsingfors



 Danmark: Kastrup - Rødbyhamn

 Om Postflyg og Luftfyret i Rødbyhavn

- Norrtälje flygfyr - Om reparationen! Lyser!
- Tändkulemotorer

 Tyskland-  
 Holland

Bo Ju Startside och Kontakt:  
• [www.justus2.se](http://www.justus2.se)  
justusXownit.nu - byt X mot @

**TIPS:** Förstora text o bilder med "Ctrl +", återställ "Ctrl 0"

- Flygvideor
- Bevarade fyrar och flygplan
- Öppna frågor - Hjälps önskas!

# SLUT – Att göra:

- Besök fyrplatser: Ekeberg och Gisebo, och på nya flygplatsen: ILS, Locator,...
- Kolla min webbsida
- Läs böcker "Biggles i strid" (eng. 1938) och "På säkra vingar ABA 25 år" (1944)
- Kolla gamla och nya filmer – tips på min webbplats.
- Besök "Dalénmuseet" i Stenstorp. Allt om AGA!
- Flygsimulator – X-Plane 11, FSX 2020, AFS2